O EMPRESÁRIO

Revista da Associação Comercial, Industrial e de Serviços de Novo Hamburgo, Campo Bom e Estância Velha | Ano 17 | Nº 105 | Setembro/Outubro 2015 | R$ 4,50

NOVO HAMBURGO
CAMPO BOM
ESTÂNCIA VELHA
SEMEAR
FUNDAMENTAL
ACI
ENTIDADE FORTE, ASSOCIADO FORTE.

Associados da ACI destacam **BONS EXEMPLOS DE GESTÃO**

CONSELHO 2016/2017
Marcelo Clark Alves é reeleito

ATÉ QUANDO?
Aumentar impostos não é a saída

REAL ATACADO

O REAL ATACADO TEM A LINHA DE UTENSÍLIOS IDEAL PARA COZINHA DE BARES, RESTAURANTES E HOTÉIS.

É a **Real Mix Gourmet**. São milhares de opções em talheres, porcelanas, vidros, alumínios e equipamentos, numa receita única de preço e qualidade. O seu negócio vai ganhar um novo sabor!

PRATOS • LOUÇAS • TALHERES • JARRAS • RECHAUDS • FORMAS • E MUITO MAIS!

REAL MixGourmet
Utensílios para gastronomia.

Av. Senador Salgado Filho, 2857 - Scharlau - São Leopoldo/RS - 51 3275.8200

www.realatacado.com.br

Marcelo Clark Alves
Presidente

QUAL É O LIMITE?

A diferença entre o fracasso e o sucesso pode estar em inúmeros fatores: proatividade ou acomodação, criatividade ou conservadorismo sem atualização, planejamento ou improvisação. Cito apenas três exemplos, já que atualmente é possível identificar dezenas de razões que podem levar ao bom resultado ou à falência. Infelizmente, pelo que temos acompanhado nos últimos tempos, nossos representantes políticos têm sérias dificuldades em compreender estes conceitos.

Se a economia vai mal, a solução encontrada pelos governantes vem sendo a mesma: decrete-se o aumento de impostos. Se isso não for suficiente, implante-se novas taxas. Se ainda assim faltar recursos, vamos à ressurreição de contribuições provisórias. A fúria arrecadatória não tem fim e não leva em conta a situação combalida da sociedade brasileira. O resultado provavelmente será o fracasso.

Mas qual será o limite? Até onde aguentaremos? A classe empresarial tem feito tudo que pode para manter-se em atividade. Procura abrir novos mercados, prospectar oportunidades, cortar despesas e modernizar-se na medida do possível para obter maior produtividade.

Continuamos assistindo aos desmandos dos nossos governos, troca de cargos em busca de apoio político, quase nenhuma transparência nos atos públicos, denúncias e mais denúncias de corrupção, regalias e vantagens inimagináveis para um país como o nosso. Pouco ou nada se faz, efetivamente, em nome das necessárias e urgentes reformas. E quando procuramos colaborar com sugestões, estudos e até mesmo questionamentos que levem, no mínimo, à reflexão, recebemos respostas vazias, com uma certa dose de indiferença e desleixo.

"PRECISAMOS CONTINUAR MOSTRANDO, COMPROVANDO E INSISTINDO JUNTO A VEREADORES, PREFEITOS, DEPUTADOS E SENADORES DE QUE TODA A AÇÃO CORRESPONDE A UMA REAÇÃO"

Enquanto isso, quem "paga o pato" é o empresariado, com a diminuição visível da atividade. É a população, que reduz a cada dia o seu poder de compra. Que já não tem mais onde cortar despesas, pois precisa se alimentar, usar água, luz, transporte. Obviamente que temos segmentos menos atingidos, pelo menos até agora. Mas, a continuar este quadro, até mesmo estes poucos setores sentirão dificuldades.

A nós, enquanto entidade, cabe reforçar ainda mais o trabalho junto aos "representantes" da sociedade. Precisamos continuar mostrando, comprovando e insistindo junto a vereadores, prefeitos, deputados e senadores de que toda a ação corresponde a uma reação. Que não há espaço para mais impostos. Que a transparência e a discussão prévia de atos que representem despesas milionárias precisam, sim, ser discutidas com aqueles que são responsáveis por pagar os salários e manter toda esta imensa máquina pública, que normalmente se revolta quando precisa dar algum tipo de manifestação.

Um dia, quem sabe, viveremos num Brasil respeitador das leis, que valorize de fato e de direito o cidadão, que retribua com responsabilidade a confiança do voto, que saiba que governa para todos, independente de partidos, que ofereça serviços de qualidade para a população. Será que é um sonho, uma utopia? Acredito que não. Por isso, vamos continuar fazendo a nossa parte e fiscalizando para que todos os demais também cumpram com o seu papel na sociedade.

GESTÃO 2016/2017
Marcelo Clark Alves é reeleito para novo mandato 6

MATÉRIA DE CAPA
As seis empresas escolhidas no Prêmio Destaque Empresarial ACI 2015 8

PRATO PRINCIPAL
Ministro do TCU afirma que modelo atual da gestão pública está esgotado 10

ATÉ QUANDO?
Aumento de impostos não resolve a crise econômica e política do país 11

DE SÓCIO PARA SÓCIO
A trajetória profissional de Danilo Cristófoli 12

MERCADO
Projeto Setorial Wines of Brasil foi apresentado no Prato Principal 14

COMPORTAMENTO
Designer Christian Thomas palestrou no Economia & Negócios 18

MULHERES EMPREENDEDORAS
Rodada de Negócios diversifica setores a cada edição 19

VICE-PRESIDÊNCIAS
A formação de novas liderança empresariais: um processo em permanente evolução 20

INOVAÇÃO E TECNOLOGIA
ACI é apoiadora do Startup Weekend Novo Hamburgo 21

SETOR COUREIRO-CALÇADISTA
Empresas garantem presença no Estande Coletivo do RS na Couromoda 22

JURÍDICO
A competência ambiental 23

QUALIDADE
Integração foi a marca da 1ª Corrida da Qualidade em Campo Bom 24

CAPACITAÇÃO
As opções de cursos oferecidos pela entidade 29

ASSOCIADOS
Novos sócios na entidade 32

ANIVERSARIANTES
A homenagem da ACI para as empresas associadas 33

NOVO HAMBURGO · CAMPO BOM · ESTÂNCIA VELHA · SEMEAR · FUNDAMENTAL
ACI
ENTIDADE FORTE, ASSOCIADO FORTE.

Publicação da Associação Comercial, Industrial e de Serviços de Novo Hamburgo, Campo Bom e Estância Velha (ACI-NH/CB/EV)

NOVO HAMBURGO: Rua Joaquim Pedro Soares, 540
Centro - CEP 93510-320 - RS
Fone/Fax: (51) 2108.2108
acinh@acinh.com.br - www.acinh.com.br
CAMPO BOM: Rua dos Andradas, 470
salas 4 e 6 - Centro - CEP 93700-000 - RS
Fone: (51) 3597.4511
campobom@acinh.com.br
ESTÂNCIA VELHA: Av. Presidente Lucena, 4266 - sala 2
Bairro das Rosas, no Centro Empresarial do Vale - RS
Fone: (51) 3551.1100
estanciavelha@acinh.com.br
PRESIDENTE: Marcelo Clark Alves
VICE-PRESIDENTES: Carlos Augusto Amaral Silva (Comunicação e Marketing), Eneias Walter Jung (Jurídico), Evandro Kunst (Indústria), Everson Rambor Reynaldo (Qualidade e Competitividade), Geovane Delmar Schell (Regional Campo Bom), Gladis Ester Killing (Infraestrutura), Julio Cesar Schaeffer (Economia), Júlio Cézar Maria Camerini (Assuntos Estratégicos), Luciano Heck (Comércio), Márcio Fernando Fritz (Regional Estância Velha), Miguel Marques Vieira (Jovens Empreendedores), Rodrigo Koetz de Castro (Inovação e Tecnologia) e Tanha Maria Lauermann Schneider (Serviços)
DIRETORES EXECUTIVOS: Karin Wide Schwartzhaupt (Administrativo-financeiro) e Marco Aurélio Kirsch (Relações Institucionais)
SECRETARIA: Elen Marques Nunes
SUPERVISÃO: Karollin K. Ferrareze (Administrativa), Maria Lúcia Chaves de Almeida (Relacionamento com Clientes) e Mariana S. de Lima dos Santos (Marketing e Eventos)
ASSESSORIA DE COMUNICAÇÃO:
De Zotti Comunicações

FUNDAÇÕES
Fundação Semear
www.fundacaosemear.org.br
semear@fundacaosemear.org.br
PRESIDENTE: José Flávio Bueno Fischer
GESTORA SOCIAL: Helena leggli Thomé
Fundamental
(Fundação Desenvolvimento Ambiental)
www.fundamental.org.br
fundamental@acinh.com.br
PRESIDENTE: Paulo Mozart Asso Borges
COORDENADOR-EXECUTIVO: Nestor Andres Cal

JORNALISTA RESPONSÁVEL:
José Eduardo De Zotti (Mtb 6.937)
imprensadezotti@acinh.com.br
EDIÇÃO: Ana Klein De Zotti (Mtb 6.800)
MARKETING: Mariana S. de Lima dos Santos
CAPA: Meta Comunicação/Stefan Junges
FOTO DE CAPA: João Ricardo
PROJETO GRÁFICO E DIAGRAMAÇÃO: Toth Design
COMITÊ EDITORIAL: Carlos Augusto Amaral Silva (Coordenador), Ana Klein De Zotti, Carla Simone Gräf, Elen Marques Nunes, José Eduardo De Zotti, Karin Wide Schwartzhaupt, Karollin K. Ferrareze, Marco Aurélio Kirsch, Maria Lúcia Chaves de Almeida, Mariana S. de Lima dos Santos e Natashe Bolzan.
CONTATO COMERCIAL: (51) 2108.2108
TIRAGEM: 2 mil exemplares

É permitida a reprodução de matérias sem prévia autorização, desde que citada a fonte. As opiniões expressas nesta publicação não refletem, necessariamente, a opinião da ACI, sendo de inteira responsabilidade dos entrevistados e articulistas. Agradecemos a gentileza da colaboração das assessorias de imprensa.

UTILIZE O CÓDIGO QR E FAÇA O DOWNLOAD DAS PUBLICAÇÕES DA ACI PARA SEU SMARTPHONE OU TABLET

REDUZA SEUS CUSTOS IMPRIMINDO APENAS

O NECESSÁRIO

LOCAÇÃO

Impressoras e Multifuncionais

Impressão, cópia e digitalização. Para pequenos, médios e grandes escritórios. Podemos reduzir seus custos em até 30%. Agende uma visita.

Visite nosso novo site:

www.lasernh.com.br

Fone: (51) 3525.2139

laser

Outsourcing de Impressão

10 anos

Marcelo Clark Alves é reeleito para novo mandato

Em Assembleia Geral Ordinária realizada dia 16 de setembro, o atual presidente da ACI, Marcelo Clark Alves, foi reeleito, por unanimidade, para permanecer no cargo durante a gestão 2016/2017. Na ocasião, também foi escolhido o Conselho Fiscal, tendo como titulares Adauto Miguel Fröhlich, Adelino Colombo e Elenor João Bruxel, e como suplentes Daniel Campos, Luis Adelar Paz e Paulo Justen.

"Nosso nome foi novamente referendado pelo Conselho de ex-presidentes da ACI, o que nos dá ainda mais responsabilidades em fazer acontecer. Somos uma entidade forte e representativa, reconhecida em todo o Estado. Faço questão de reforçar o fato de que não é possível fazer nada sozinho. E vamos atuar cada vez mais. Vamos fazer a nossa parte para que a economia volte a crescer, trazendo novamente desenvolvimento para toda a sociedade", destacou Marcelo Alves.

A reeleição ocorreu no mês de setembro

A Assembleia foi presidida por Rodrigo Koetz de Castro, da Teevo S.A, e secretariada por Carlos Augusto Amaral Silva, da Meta Comunicação. Esta será a terceira gestão presidida por Marcelo Clark Alves. A posse acontece em janeiro de 2016.

PESQUISA COM ASSOCIADO APONTA **89,3% DE SATISFAÇÃO**

Representantes da Universidade Feevale apresentaram detalhadamente os números da pesquisa

Durante reunião do Conselho Deliberativo (Consed) da ACI, a Universidade Feevale apresentou os resultados da pesquisa de percepção do associado realizada durante os meses de junho e julho deste ano. O índice de satisfação atingiu 89,3%, num total de 455 empresas entrevistadas, abrangendo todos os municípios nos quais a entidade tem atuação, nos segmentos da indústria, dos serviços e do comércio.

O presidente Marcelo Clark Alves destacou que "a entidade está no caminho certo, pois os resultados mostram um crescente em relação à percepção e satisfação do associado, principalmente na comparação à última pesquisa, ocorrida em 2013, que resultou em 88,3%". As entrevistas foram realizadas pelo Centro de Pesquisa e Planejamento da Universidade Feevale e o resultado apresentado pelos professores Maria da Graça Gomes (responsável pelas análises estatística e metodologia), Adriana De Negri (responsável pelo atendimento e desenvolvimento da pesquisa), Diego Martins De Assunção (coordenador do CPP e responsável pela gestão da equipe e do processo da pesquisa).

O trabalho envolveu micro, pequenas, médias e grandes empresas. A cada dois anos a entidade desenvolve esta ação, buscando sempre aprimorar os serviços, atividades e representatividade, de acordo com as necessidades e prioridades de seus 1.200 associados.

CIGAM
SOFTWARE DE GESTÃO

Pela 13ª VEZ entre as MELHORES EMPRESAS para se trabalhar do país!

PRÊMIO NACIONAL

ÉPOCA
GREAT PLACE TO WORK. Melhores Empresas para Trabalhar 2015 Brasil

PRÊMIO TI

GREAT PLACE TO WORK. Melhores Empresas para Trabalhar 2015 Tecnologia da Informação
IT MÍDIA

Recebemos essas premiações com muita alegria.
Esse reconhecimento é sinal de que vale a pena facilitar a vida daqueles que confiam em nosso trabalho, pois quanto melhor e mais satisfeita for nossa equipe de profissionais, **melhores serão nossas soluções em software de gestão empresarial.**

Nossa satisfação no trabalho é reflexo da **cultura da facilidade,**
afinal, nossa solução é fácil para quem usa, porque é fácil para quem faz.

CIGAM
SOFTWARE DE GESTÃO

Faça mais² fácil

ERP | CRM | RH | PDV | BPM | MOBILE | BI
Comprove você mesmo: **0800.377.2442** | www.cigam.com.br
/erpcigam

AS EMPRESAS DESTAQUES DE 2015

Buscar constantes diferenciais, gestão de excelência na relação com os clientes, ampliação de mercado e permanente competitividade sustentável. Estes são alguns dos pontos fundamentais que trazem reconhecimento, indicações e resultados positivos no mundo empresarial. Em sua 31ª edição, a Associação Comercial, Industrial e de Serviços de Novo Hamburgo, Campo Bom e Estância Velha apresenta as seis empresas escolhidas pelos próprios associados da entidade e que receberam o Destaque Empresarial ACI 2015.

Durante as 30 edições já realizadas, 106 empresas e personalidades foram reconhecidas pela entidade. A cada edição, buscando a renovação de ideias no seu formato, sempre se adequando e surpreendendo os convidados, o evento de entrega da premiação deste ano aconteceu na Fundação Scheffel. A cerimônia também marcou os 95 anos da entidade e a diplomação do Conselho que atuará na gestão 2016/2017, presidida por Marcelo Clark Alves, que foi reeleito para o biênio.

O Prêmio Destaque Empresarial tem o objetivo de distinguir as empresas associadas que se salientaram em suas atividades durante o ano vigente, através da busca da qualidade e produtividade, aprimorando sua tecnologia, métodos, preocupações com o meio ambiente, interesse na participação da solução dos problemas sociais e comunitários, além de fomentar e estimular as relações entre as empresas do quadro social da ACI.

DESTAQUE EMPRESARIAL ACI 2015

CATEGORIA INDÚSTRIA

Nesta edição, as escolhidas, na categoria Indústria, foram a Box Print Embalagens e Displays (média e grande) e Congelados Bifão (micro e pequena). Para o diretor de Negócios da Box Print, Marco Antonio Schmitt, o grande agradecimento se destina aos colaboradores e aos clientes. “Não atingiríamos qualquer resultado sem eles. O grande segredo está em acreditar que se pode fazer, nunca deixando de investir em todos os momentos, mesmo nos mais difíceis”, destaca ele. A Box Print foi fundada em 1958, como Cartonagem Campo Bom. O Grupo Box Print tem a sustentabilidade e responsabilidade corporativa entre seus valores e é a primeira empresa gráfica do Brasil a implantar 100% de neutralização do Carbono Neutro e a primeira a conquistar o selo FSC. O Grupo possui três unidades produtivas localizadas na cidade de Campo Bom. “Estamos muito honrados com a escolha”, complementa, lembrando que já foram a quinta maior gráfica do Rio Grande do Sul e, atualmente, estão inseridos como a terceira no Brasil. Em 1999, a empresa também recebeu o mesmo reconhecimento.

Marco Antonio Schmitt, diretor de Negócios da Box Print

Também para o diretor Administrativo do Congelados Bifão, César Silva, a escolha pelos associados da entidade é um grande reconhecimento. “Nossa família e equipe estão muito lisonjeadas com essa honraria concedida pelos associados da ACI. A marca Bifão está no mercado desde 1953, mas desde 2010 a Loices Indústria e Comércio de Alimentos Ltda aliou-se à marca para oferecer aos clientes uma opção diferenciada de produtos congelados, com molhos e bifes. Este é o primeiro prêmio que a empresa Congelados Bifão recebe e acredito que seja o reconhecimento de um produto novo no mercado, mas que mantém a qualidade e a tradição já conhecidos pelo estado do Rio Grande do Sul”, reforça César Silva. Os congelados são fabricados através de processos rígidos de qualidade, seguindo as boas práticas de fabricação, com ingredientes selecionados e produzidos através de receitas exclusivas. São 11 opções de bifes congelados para uma ou duas pessoas, práticos e rápidos, do freezer direto para o micro-ondas, e são comercializados nos melhores pontos de venda das regiões do Vale do Sinos, Grande Porto Alegre e Litoral Norte.

César Silva, diretor Administrativo do Congelados Bifão

CATEGORIA COMÉRCIO

Na categoria Comércio, os escolhidos foram a Dimel Materiais de Embalagens Ltda (média e grande) e a Cia das Cópias (micro e pequena). “É a primeira vez que recebemos o Prêmio Destaque Empresarial e nos

sentimos muito lisonjeados com a escolha e reconhecimento dos sócios da ACI. A premiação nos serve de grande estímulo para continuar desenvolvendo, com muito empenho e criatividade de toda equipe Dimel, a nossa missão, por meio de conhecimento e da experiência, fornecendo produtos e serviços de excelência, proporcionando ao cliente vantagens competitivas através de soluções globais e inovadoras. Estamos convictos de que isso nos tem garantido um robusto e sustentável crescimento, apesar das tantas adversidades pelas quais passa o nosso País", sintetiza o diretor Raul Artur Kruse.

Raul Kruse, diretor da Dimel

A Dimel, referência no mercado gaúcho no segmento de soluções de fechamento de embalagem e de codificação industrial, possui conhecimento e experiência para oferecer ao seu negócio produtos e serviços com excelência, proporcionando vantagens competitivas. São inúmeras soluções globais e inovadoras que podem ser aplicadas, ampliando a lucratividade. Fundada em junho de 1968 e sediada em Estância Velha, a Dimel é voltada aos diferentes mercados e segmentos, trabalhando com qualidade, ética e responsabilidade, visando oferecer produtos com alta tecnologia para a constante satisfação de todos. A empresa conta com as parcerias de representadas multinacionais, a Cyklop, há mais de 45 anos, líder no fornecimento de sistema de segurança de cargas, e a Videojet, líder mundial de codificação de dados variáveis em qualquer tipo de embalagem.

E a Cia. das Cópias foi a outra escolhida no segmento comércio. Neste mês de outubro, completando 20 anos de atividades, o reconhecimento chegou. "Fiquei muito emocionada quando recebemos a notícia. Confesso que chorei, porque em momentos tão difíceis, e no ano que estamos completando 20 anos de atuação, receber este reconhecimento é muito bom. Principalmente vindo da votação da própria comunidade em que estamos inseridos. Tem um peso muito maior, com certeza. É um estímulo para continuarmos realizando um trabalho sério", afirma a diretora Carina Dapper. A empresa iniciou com os serviços de cópias e encadernações. Dois anos depois o parque tecnológico foi renovado e dado início aos serviços de criação e impressão. "A política da empresa sempre foi investir em tecnologia e talentos que, juntos, pudessem atender as exigências e expectativas do mercado. Atender de forma diferenciada e personalizada, com agilidade, competência, responsabilidade e comprometimento são os pilares de nossa atuação. Tudo isto faz com que a Cia. das Cópias seja o referencial que é hoje no mercado e explica a paixão de muitos clientes pela empresa, bem como o carinho e saudade relatado por nossos ex-colaboradores", destaca Carina.

Carina Dapper,
diretora da Cia. das Cópias

CATEGORIA SERVIÇOS

E a categoria Serviços tem como destaques a Instituição Evangélica de Novo Hamburgo – IENH (média e grande) e a Campal Serviços Contábeis (micro e pequena). Unindo tradição, inovação e pioneirismo, a IENH vem formando as principais lideranças e potenciais intelectuais em diferentes segmentos da região e quer continuar dando asas aos sonhos daqueles que desejam crescer com responsabilidade, coragem, determinação, cooperação e espírito de equipe. Para o diretor geral Seno Leonhardt, este é um reconhecimento de toda a comunidade empresarial. "Tem uma importância muito significativa para nós, que temos uma relação forte com toda a comunidade. É um grande incentivo para continuarmos neste esforço de buscar sempre o bem coletivo. Estamos muito felizes", ressalta o diretor. A IENH conta com quatro Unidades de Ensino: Pindorama, Oswaldo Cruz, Fundação Evangélica e Igrejinha, que oferecem turmas de Educação Infantil, Ensino Fundamental, Ensino Médio, Cursos Técnicos e Ensino Superior.

Seno Leonhardt, diretor da IENH

E a Campal Serviços Contábeis é a outra empresa escolhida pelos associados. Para o sócio contador Daniel Antonio Campos, o reconhecimento vindo da ACI é algo muito valorizado. "É grandioso sermos lembrados por outras empresas, sendo um estímulo para nós e tantos outros empreendimentos, mesmo diante de dificuldades pelos quais todos passam. E é muito importante estarmos sempre motivados. Ficamos bastante felizes", pontua Daniel Campos, representando a empresa que possui 27 anos de atuação.

O Destaque Empresarial ACI 2015 teve o patrocínio de Makrovision e Universidade do Vale do Rio dos Sinos - Unisinos, com apoio master de Universidade Feevale e apoio de Couromoda, Francal Feiras, Hospital Regina e IFashion, com colaboração da Micro Cervejaria Barley.

Daniel Antonio Campos, sócio contador
da Campal Serviços Contábeis

Ministro do TCU afirma que modelo atual da gestão pública está esgotado

Tendo a responsabilidade em suas mãos de dar um parecer sobre as "pedaladas fiscais" do Governo Dilma Rousseff de 2014 para encaminhar um relatório ao Congresso Nacional, o ministro do Tribunal de Contas da União, Augusto Nardes, afirmou que o atual modelo de gestão do país está esgotado. Ele foi o palestrante do Prato Principal de setembro e falou sobre o tema "Governança Pública: O Desafio do Brasil", questionando a todos sobre qual o país que queremos.

Único ministro do TCU representante da região Sul, o gaúcho de Santo Ângelo mostrou uma série de dados sobre a carga tributária brasileira e da economia referente a 2014, fazendo uma análise nacional, projetando o futuro do país. Porém, já no início, foi enfático: "tudo o que nós conquistamos com o Plano Real, nós perdemos. Este é um momento muito delicado da Nação".

"A estabilidade de um país é fundamental"

FOTO: FÁBIO WINTER & LU FREITAS

Nardes: "Este é um momento muito delicado da Nação"

Augusto Nardes pontua que uma mudança na gestão pública, com a aplicação dos princípios da governança (direcionamento, avaliação e monitoramento são alguns deles), podem mudar o país estruturalmente. "É necessário rediscutir o Brasil porque não foram tomadas medidas preventivas lá atrás, com projeto, planejamento e transparência. A estabilidade de uma Nação é fundamental. E penso que somente um pacto federativo abrirá caminho para mudanças".

Autor de vários livros, o mais recente, que está em sua segunda edição, leva o nome da palestra que apresentou na ACI. "Se não tivermos firmeza e irmos na direção da governança, não tem como combater a corrupção. Tem que haver um esclarecimento ao contribuinte", afirmou ele.

O patrocínio do Prato Principal foi de Conexo – Conexões que Conquistam o mundo e Sicredi - Gente que Coopera Cresce, com colaboração de Cavian Arts Promocionais, Stratosom Sonorizações e Sucos Petry.

No fechamento desta edição, o Tribunal de Contas da União (TCU) recomendou, por unanimidade, a rejeição das contas de 2014 do governo Dilma Rousseff, o que ocorre pela segunda vez na história do país. Os ministros acompanharam o voto do relator do processo, Augusto Nardes.

ACI reforça posição **CONTRÁRIA AO AUMENTO DE IMPOSTOS**

A ACI volta a afirmar que seu posicionamento é totalmente contrário a qualquer aumento de impostos. O manifesto, agora, diz respeito às medidas apresentadas pelos ministros Joaquim Levy (Fazenda) e Nelson Barbosa (Planejamento), em ações que procuram transformar o déficit de R$ 30,5 bilhões previsto para 2016 em uma cifra positiva de R$ 34,4 bilhões. Para isso, o Governo Federal anunciou redução de despesas e a elevação de tributos, como a volta da CPMF (Contribuição Provisória sobre Movimentação ou Transmissão de Valores e de Créditos e Direitos de Natureza Financeira), reajuste do imposto sobre rendimentos em caso de venda de imóveis, além da redução de benefícios tributários.

"A redução de despesas na gestão pública necessita ser muito maior. É preciso, urgentemente, enxugar a máquina pública e realmente mostrar austeridade. Medidas como redução de ministérios, chegam tardiamente. Isto já deveria ter sido feito há muito tempo. Há seis anos, a ACI se manifesta junto ao Governo Federal, reivindicando esta redução", reitera o presidente da ACI, Marcelo Clark Alves.

Para a entidade, a proposta de retomada da CPMF é simplesmente a imposição de mais um custo para uma população que já não aguenta mais pagar por desmandos e ações frustradas que levaram à atual situação econômica em que se encontra o país. "É uma ação que visa cobrir um rombo do Governo Federal, gerado pela falta de controle dos gastos", enfatiza o presidente.

A ACI, por inúmeras vezes, tem-se manifestado contrária a aumento de impostos, considerando que este tipo de atitude já chegou no esgotamento da capacidade da população, tanto empresarial como de pessoas físicas. "Não é possível aumentar ainda mais nossa carga tributária, enquanto o Governo Federal continua com uma gestão caótica de gastos públicos", complementa Marcelo Alves. No Rio Grande do Sul, foi aprovado o aumento da alíquota de ICMS, onerando ainda mais o bolso da população. Uma decisão que, na avaliação da entidade, chega na contramão do desenvolvimento e do crescimento econômico.

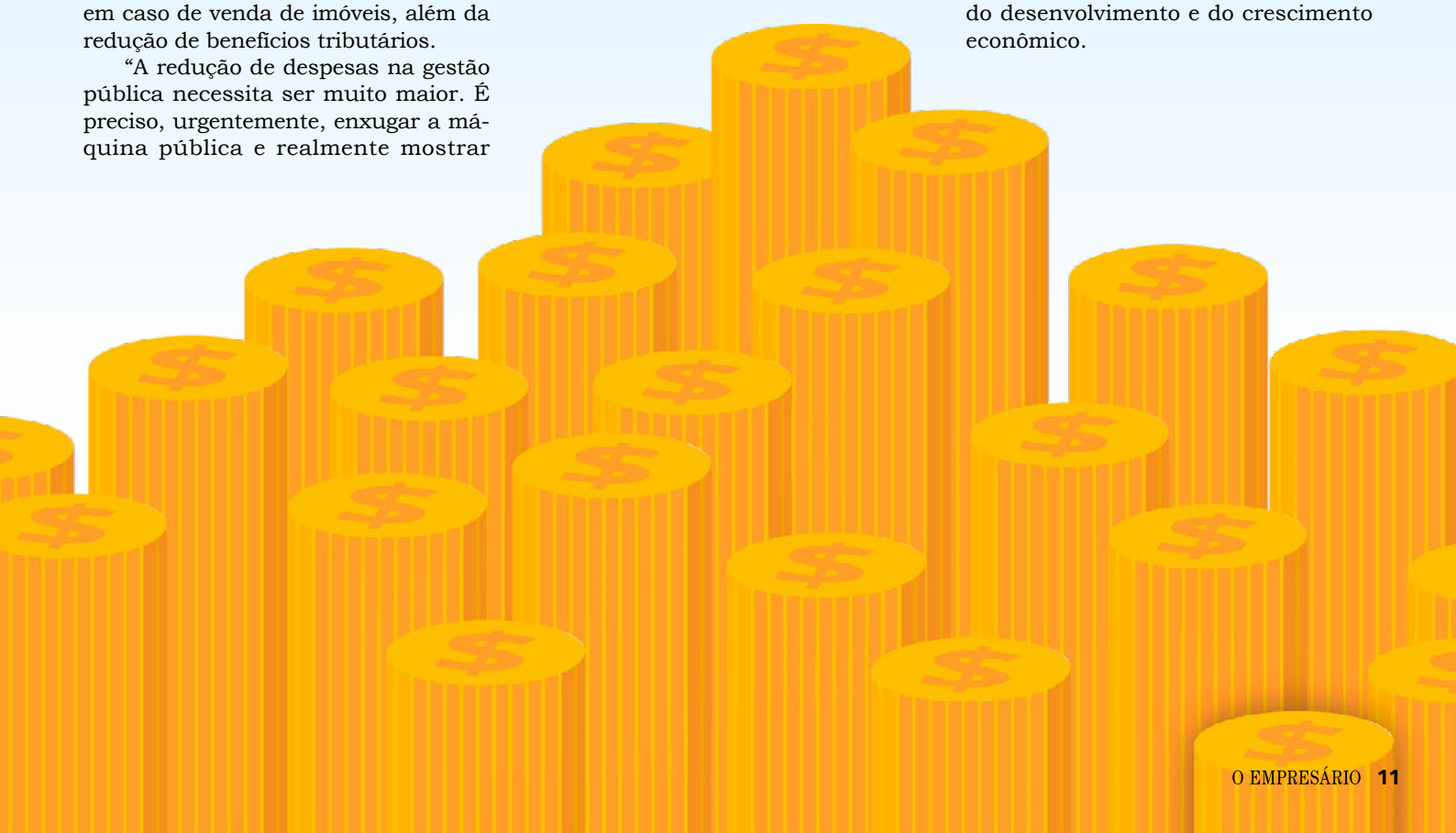

A trajetória profissional de DANILO CRISTÓFOLI

Danilo Cristófoli: "A cultura do mercado interno nos ensinou a atuar no exterior"

Natural do município de Canela, mas hamburguense de coração, morador da cidade desde os três anos, o diretor Comercial e de Produto da Cristófoli, Danilo Cristófoli, apresentou sua trajetória profissional no De Sócio para Sócio da ACI. Tendo começado a trabalhar na empresa aos 14 anos, passou por praticamente todos os setores. Técnico em Contabilidade pelo Colégio PIO XII, deu início ao curso de Direito na Unisinos, mas foi na graduação em Moda, pela Feevale, que encontrou seus objetivos profissionais, realizando também um pós em Varejo, pelo Senac. "A moda está interligada com tudo, com comportamento, com a música e com as atitudes da humanidade", observou.

A Cristófoli iniciou suas atividades em 1979, como fábrica de bolsas, e em 81 passou a produção de calçados. "Em 83 tivemos nossos primeiros pedidos de exportação e produzíamos 3.500 pares por dia... era uma loucura", lembrou ele, enfatizando que a empresa nunca deixou de lado o mercado interno. "A cultura do mercado interno nos ensinou a atuar no exterior", observou, ao demonstrar que 30% da produção ainda vem da exportação.

Numa empresa familiar, Danilo Cristófoli é o mais novo dos sete irmãos, dos quais quatro estão no negócio. "Os demais seguiram por outras escolhas e realizações profissionais", contou ele, reforçando que o maior desafio está em administrar o que é família e o que é empresa.

Ao lembrar que, desde adolescente, na época do Ministro da Fazenda Delfim Netto, escutava a frase "as crianças de hoje serão a geração do futuro", o palestrante enfatizou que esta geração está atuante e passou por várias mudanças no cenário brasileiro. "Entender e aprender como o mercado funciona, que exige respostas rápidas e nem sempre é justo, é um grande desafio", pontuou.

E deu algumas dicas: manter-se ativo, curioso, interessado e aberto às novidades. "Tenham sempre foco, fé, disciplina e persistência", ensinou o empresário, reforçando que "o grande segredo está em buscar o equilíbrio entre vida e trabalho".

Todos os participantes do De Sócio para Sócio foram convidados a levar seus materiais de divulgação. O patrocínio do evento foi de Laser Outsourcing de Impressão Ltda e da Unimed Vale do Sinos.

COLÉGIO LUTERANO ARTHUR KONRATH APRESENTOU PROJETO

Os integrantes do Comitê receberam os representantes do Colégio Luterano Arthur Konrath, o diretor Jorge Mathias e o pastor Gilson Hoffmann, além da Relações Públicas da empresa Banca Sete, Luciane Hennemann Porto. Eles estiveram na Regional apresentando o projeto da IX Mostraclak - Feira Regional de Ciências e Tecnologia que aconteceu nos dias 24 e 25 de setembro, na instituição de ensino.

Participaram da mostra alunos do Ensino Fundamental II (6º ao 9º anos), Ensino Médio, Educação Profissional ao nível de Curso Técnico da comunidade escolar de Estância Velha e Região. Também estiveram representadas as cidades de Araricá, Sapiranga, Novo Hamburgo, Portão, Campo Bom, Alvorada, São Leopoldo, Dois Irmãos, Osório, Lima (Peru), além do município de Estância Velha. O foco desta edição foi "2015: Ano Internacional da Luz (Organização das Nações Unidas - ONU)".

Regional recebe o economista Flávio Stein

O Comitê da Regional ACI Estância Velha também recebeu, durante a reunião-almoço mensal de setembro, a participação do mestre Flávio Stein, consultor empresarial e professor de Finanças e Estratégia da Universidade Feevale. Recebido pelo vice-presidente Márcio Fritz, ele falou aos participantes sobre o atual cenário da economia brasileira e investimentos.

Trocando Ideias vai tratar sobre a saúde do trabalhador

No dia 27 de outubro acontece o Trocando Ideias. O evento contará com a palestra da coordenadora de Gestão de Pessoas da Unimed Vale do Sinos, Sirlene Maria Schneider Vale, integrante do Comitê Regional de Recursos Humanos da ACI.

Com o tema "Saúde do Trabalhador: Prevenir é melhor que lamentar", Sirlene vai abordar o novo mercado de trabalho e consequente agravo das doenças, o que fazer quando o capital humano apresenta índices significativos de adoecimento e ainda apresentará ações que geram qualidade de vida no trabalho. O Trocando Ideias tem início às 18h15min, na sede da Regional, localizada na Av. Presidente Lucena, 4266, no bairro das Rosas. As inscrições devem ser feitas pelo www.acinh.com.br/eventos . O patrocínio é de Exatus Serviços Contábeis. Mais informações pelo fone 3551-1100 ou pelo e-mail estanciavelha@acinh.com.br.

LIDERANÇA & COACHING FOI TEMA DE PALESTRA

O Comitê Regional Qualidade RS - Vale do Sinos promoveu palestra com o tema Liderança & Coaching: Potencializando resultados.

A gestora do Centro de Natação e Reabilitação Golfinho/NH e Life Coach pela Sociedade Brasileira de Coaching, Alessandra Becker, abordou tópicos como competências de um líder baseado no Coaching; assertividade no resultado, como agir com mais precisão; três níveis de lideranças - qual você desenvolverá primeiro; comportamento aliado a ação = gerar resultados; e como inspirar pessoas a estarem no seu time.

O evento aconteceu na Regional e teve o patrocínio de Delta Sistemas; Dimel; e Vargas Assessoria Jurídica.

PROJETO SETORIAL **WINES OF BRASIL** FOI APRESENTADO NO PRATO PRINCIPAL

FOTO: FÁBIO WINTER & LU FREITAS

Maria Ines Munari Balsan, gerente do projeto, palestrou na reunião-almoço da ACI

O Prato Principal de agosto contou com a apresentação do Projeto Setorial Wines of Brasil. A gerente do projeto, Maria Ines Munari Balsan, formada em Ciências Econômicas, com especialização em Gestão de Marketing e cursando doutorado em Administração, explicou as ações desenvolvidas no segmento da exportação de vinhos, que vem apresentando números crescentes, principalmente para os Estados Unidos, Reino Unido, Holanda, Alemanha e China. Com sede em Bento Gonçalves, na Serra gaúcha, o projeto possui atualmente 31 vinícolas associadas, exportando para 34 países, em pequenas e grandes quantidades.

"Buscamos desenvolver o vinho brasileiro e seus derivados no exterior. Ainda não somos reconhecidos como produtores. É um trabalho "formiguinha" e que necessita de muita divulgação. Entretanto, para os mercados que já conquistamos e muitos outros que estão no foco de vendas o produto é muito bem aceito. E trabalhamos muito a brasilidade na imagem externa, ponto apreciado pelos consumidores, reforçando a alegria, entusiasmo e as diferentes culturas do país", destacou Maria Ines.

A palestrante explicou que a carta de vinhos nacional é extensa. "Exportamos com valor agregado, competência e qualidade", afirmou, ao relatar os encaminhamentos de negócios realizados em feiras internacionais, através de missões técnicas, como Alemanha e Portugal.

Fundado em 2002, pela FIERGS (Federação das Indústrias do Estado do Rio Grande do Sul), com seis empresas de vinhos brasileiros com o objetivo de fomentar a exportação, o projeto recebeu o respaldo, dois anos depois, do Ibravin (Instituto Brasileiro do Vinho) e da Apex-Brasil (Agência Brasileira de Promoção de Exportações e Investimentos).

O Prato Principal aconteceu na Sociedade Ginástica Novo Hamburgo e teve o patrocínio de Conexo – Conexões que Conquistam o mundo e Sicredi - Gente que Coopera Cresce, com colaboração de Cavian Arts Promocionais, Stratosom Sonorizações e Sucos Petry.

Seminário Segurança Empresarial: Riscos e Benefícios

Numa ação conjunta, os Comitês de Serviços e de Segurança da ACI realizaram o Seminário Segurança Empresarial: Riscos e Benefícios. O evento teve como tema de palestras "O Planejamento e ações desenvolvidas pelo Corpo de Bombeiros na busca de melhor atendimento e celeridade na tramitação de PPCI", com o major QOEM Carlos Daniel Schultz Coelho, comandante do 2° Comando Regional de Bombeiros, com sede em São Leopoldo, e "PPCI – Obrigação Legal X Benefícios às Organizações", com Fabiana Bissolotti Rauber, sócia-diretora da ConSeg Gestão em Saúde, Segurança e Meio Ambiente. O patrocínio foi de Protector – Serviços em Segurança.

VICE-PRESIDENTE DO CRC/RS É RECEBIDO NA ENTIDADE

Os integrantes do Comitê de Serviços receberam como convidado o presidente do Conselho de Observatórios Sociais do RS e vice-presidente do CRC/RS (Conselho Regional de Contabilidade). Na reunião, Pedro Gabril Kenne da Silva apresentou o Observatório Social para a ACI, demonstrando as ações e os resultados, visando a análise e viabilidade de implementar um em Novo Hamburgo. Ele foi recepcionado pela vice-presidente de Serviços, Tanha Maria Lauermann Schneider.

Recursos Humanos debate "Loucura e Felicidade no Trabalho"

O Comitê Regional de Recursos Humanos da ACI (CRERH) promoveu o Seminário "Loucura e Felicidade no Trabalho". Os palestrantes foram o médico Leandro Minozzo, nutrólogo e pós-graduado em Geriatria e diretor da empresa Gerontoeducação, que falou sobre "Trabalho, Saúde e Doença: Qual escolher?"; e Marcelo Bernardes, diretor de Projetos em Consultoria da Magistral Capacitação, abordando "A arte de construir resultados com felicidade". O evento foi destinado a profissionais ligados à área de Recursos Humanos, empresários e gestores de equipe.

CERTIVALE
Autoridade de Registro em Certificação Digital

Sr. Contator
Solicite uma visita de nosso representante, e conheça todas as vantagens de ser nosso parceiro.

Pontos de Atendimento:
São Leopoldo
(51) 3099-1866
Av. Dom João Becker, 28 - Loja 2
B. Centro

Novo Hamburgo
(51) 3239.0539
Av. Pedro Adams Filho, 4210 – B. Pátria Nova
(51) 3587.2213
Dr. João Daniel Hillerbrand, 607 – B. Rondônia
(51) 3595.2398
Rua Eng. Jorge Schury, 1188 B. São José

Nós vamos até você!
Disponibilidade de atendimento no seu escritório!
* Consulte taxa adicional para esse serviço. Disponível para cidades do Vale dos Sinos.

www.certivale.com.br

Comitê recebe o deputado **Marcel van Hattem**

Empresários ouviram do deputado Marcel van Hattem seu posicionamento em relação a aumento de impostos

Os integrantes do Comitê da Indústria da ACI receberam, na reunião mensal, o deputado Estadual Marcel van Hattem. Focados no atual cenário econômico e político, os empresários conversaram com o parlamentar que se posicionou contrário quanto ao aumento de impostos, uma das principais propostas do Governo do Estado para tentar amenizar a situação caótica em que se encontra o Rio Grande do Sul. Por outro lado, o deputado ressaltou que "o governador é bem intencionado e a base parlamentar está disposta a fazer o que precisa ser feito". Dias após a reunião, o aumento do ICMS foi aprovado. Van Hattem não participou da sessão, já que deputados estaduais eleitos, os secretários Ernani Polo (Agricultura) e Pedro Westphalen (Transportes) foram exonerados de seus cargos pelo governador José Ivo Sartori para que reassumissem suas funções, temporariamente, na Assembleia. A medida foi publicada no Diário Oficial do Estado. Depois da votação, todos retomaram suas cadeiras.

Marcel van Hattem reafirmou na ACI que o parlamento tem grande responsabilidade, entretanto enfatizou que "a situação pela qual passa o Estado é bastante grave, a máquina pública está inchada, com um passivo histórico, e a estrutura é paga com empréstimos e financiamentos. Não dá mais", pontuou ele.

O vice-presidente da Indústria, Evandro Kunst, posicionou o deputado em relação à preocupação empresarial, ao fato de empresas estarem fechando suas portas e outras saindo do Estado. "O aumento do imposto é impopular e não vai resolver a questão. É preciso outras tomadas de atitudes urgentes", destacou Kunst. Neste sentido, o presidente da ACI, Marcelo Clark Alves, lembrou que a entidade encaminhou, no final de julho, um documento ao governador do RS, entregue em mãos ao secretário da Fazenda, Giovani Feltes, e com cópia a todos os deputados estaduais, onde sugere ações que podem ser tomadas a curto, médio e longo prazo.

O deputado colocou seu gabinete à disposição da ACI, visando a troca de ideias e diálogos que possam contribuir para que a atual situação do Estado seja superada o mais breve possível. A reunião contou com a participação de integrantes do Comitê de Jovens Empreendedores, um assunto também discutido no encontro, ocasião em que o deputado reforçou a importância da entrada do jovem na política e, por consequência, a renovação de nomes para candidaturas.

CASES QUE SÃO EXEMPLOS AOS JOVENS

O Comitê de Jovens Empreendedores da ACI realizou visita técnica à empresa Famastil Taurus, em Gramado. O grupo acompanhou uma apresentação institucional sobre o empreendimento, realizada pela analista de Recursos Humanos, Aline Ghesla, e após um bate-papo com o diretor geral Giuliano Tissot, seguida da visitação às fábricas da Famastil e da Prat-k. O grupo foi coordenado pelo vice-presidente de Jovens Empreendedores da ACI, Miguel Marques Vieira.

O Comitê também recebeu, em sua reunião mensal, a presidente do Conselho de Administração da Medabil, Lires Bilibio. Formada em Administração de Empresas, com pós em Marketing e em Gestão de Empresas, e tendo atuado em diversas áreas da Medabil, desenvolvendo programas de retenção de talentos, sucessores da empresa e participação de resultados, entre outros, ela apresentou sua trajetória profissional e falou aos integrantes sobre empreendedorismo e a governança corporativa na empresa. O objetivo dos Jovens Empreendedores da ACI, ao receber convidados experientes, está justamente em buscar conhecimento e aprendizado.

Grupo visitou a Famastil Taurus, em Gramado

PAEX
PARCEIROS PARA EXCELÊNCIA

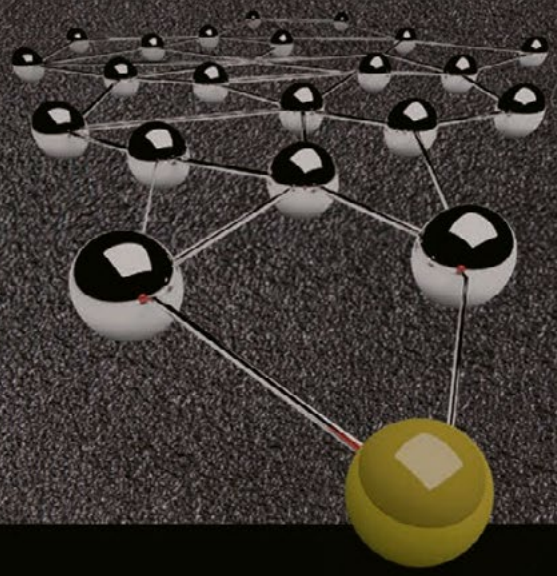

Um modelo de gestão para médias empresas com foco em resultados.

Sua empresa se capacitando para ampliar a performance e os resultados por meio de uma metodologia exclusiva e consolidada.

- Orientação na elaboração do plano estratégico da sua empresa, com desdobramento de indicadores, metas e contratos de resultados.
- Acompanhamento da performance com equipe de professores e planos de ação para correção dos desvios.
- Equipe de professores da FDC com ampla experiência acadêmica em gestão e foco essencialmente prático.
- Capacitação da sua equipe em temas gerenciais, com abordagem prática e objetiva.
- Monitorias que contemplam as mais avançadas ferramentas de gestão.
- Acompanhamento de resultados através de um software de gestão de indicadores (painel de bordo) disponibilizado para sua empresa.
- Networking com outras empresas da REDE PAEX no Brasil e no exterior para compartilhar as melhores práticas de gestão.
- Atuação em todo o Brasil e também internacional, incluindo Portugal, Argentina e Paraguai.

Faça parte do PAEX, a maior rede de médias empresas da américa latina*
*593 empresas - base setembro 2014

Cedem Consultoria e Educação Empresarial - (51) 3326-1005 - atendimento@cedem.com.br

CEDEM CONSULTORIA E EDUCAÇÃO EMPRESARIAL
ASSOCIADO À FUNDAÇÃO DOM CABRAL FDC
A melhor escola de negócios da América Latina
Ranking Financial Times 2014

Designer Christian Thomas palestrou no Economia & Negócios

Christian Thomas instigou a todos a refletir sobre as incertezas do ser humano, se transformando num desafio para acertar o que as pessoas querem e vão consumir

Com o tema "Comportamentos e Consumo: Antes, Agora e Depois", o empresário, pesquisador e designer Christian Thomas, diretor do Studio 10 de Novo Hamburgo, palestrou no Economia & Negócios, evento promovido pela ACI. Ao traçar uma conexão entre os focos do tema, com as invenções do passado e as atuais inovações, tendo como base o comportamento humano, o designer explicou que o estudo da história é o mais importante tratado científico.

Com alternâncias de concepção de mundo e de possibilidades, Christian Thomas situou o público através de relatos de períodos históricos, desde o advento do fogo (que gerou um comportamento no homem), passando pela Revolução Industrial (onde nasce uma necessidade de grande produção, tanto em fábricas como na agricultura, também a partir de novos comportamentos), até o momento da globalização (que traz consigo o dinamismo e velocidade, porém reforça a individualidade das pessoas).

"É fundamental ouvir primeiro o que nos diz o consumidor"

Ao citar frases do sociólogo polonês Zygmunt Bauman, que classifica o conceito de liquidez através de relações afetivas no mundo atual, o palestrante instigou a todos a refletir sobre as incertezas do ser humano, se transformando num desafio para acertar o que as pessoas querem e vão consumir. "Antes de qualquer definição e aprovação de um produto, é fundamental ouvir primeiro o que nos diz o consumidor, através do seu comportamento. Isto não é dica. É regra. Esta é a fase de investigação, para então chegar na pesquisa de tendência, ocorrer uma compilação, uma conclusão teórica, e aí sim ser desenvolvido o produto para experiências e protótipos", ensinou Christian Thomas.

O designer também abordou o universo das impressões 3D, uma realidade mundial e que, aos poucos, vem assumindo lugar no mercado brasileiro. Durante todo o período da palestra, uma impressora finalizava a capa de um celular em 3D, que foi apresentada ao público no encerramento.

Outro assunto também discutido, e de enorme relevância, foi sobre a logística reversa, o processo de fabricação que gera descarte e reaproveitamento em ciclos produtivos. "Este assunto vai ser um ponto de concorrência entre as empresas, pois também trata de mudanças e exigências comportamentais do público final, do consumidor, que já está acontecendo", pontuou ele.

O patrocínio do Economia & Negócios foi de Justen Serviços em Contabilidade e o evento teve a coordenação do vice-presidente de Inovação e Tecnologia da ACI, Rodrigo de Castro.

RODADA DE NEGÓCIOS DIVERSIFICA SETORES A CADA EDIÇÃO

Evento tem alcançado um público cada vez mais diversificado

Prospectar negócios, encaminhar parcerias, buscar informações sobre o que há de novo no mercado em várias áreas. Estes são alguns dos objetivos da Rodada de Negócios, promovida pelo Comitê de Mulheres Empreendedoras da ACI. No final de setembro, um total de 25 empresas de diversos segmentos esteve participando das rodadas na entidade. Conforme a coordenadora do Comitê, Márcia Treis, o propósito de oferecer novas oportunidades tem alcançado resultados muito bons, o que estimula a realização de novas edições.

O coordenador comercial da Ftec Faculdades, Rodrigo Moreira, já está participando pela segunda vez este ano e afirma que os contatos efetivados trouxeram resultados positivos. “O mercado está bastante competitivo e todos buscam resultados. Mas, consideramos que um dos pontos mais importantes para a efetivação de qualquer negócio está no relacionamento. E confirmo que na primeira ocasião em que estive presente das rodadas da ACI obtivemos ótimos resultados. E isto nos estimulou a participar esta e outras tantas vezes que tiver este evento. A entidade está de parabéns, pois é uma iniciativa que deu certo”, complementa ele.

Já Bruna Rorato esteve pela primeira vez participando das rodadas na ACI. Com três meses de empresa, a Innova Supply, especializada em distribuição de produtos de higiene, limpeza e suprimentos corporativos focado 100% no consumo consciente, ela esteve conhecendo o evento e promete participar outras vezes.

Destinado a profissionais das áreas do comércio, serviços e indústria, o evento tem alcançado um público cada vez mais diversificado. Todos os participantes que se inscrevem podem levar seus cartões de visita e materiais de divulgação. O patrocínio da Rodada de Negócios foi de DiPilatti Locações e Eventos.

SOLUÇÕES DE CÂMBIO EXECUTIVE
PARA O DÓLAR AMERICANO ELEVADO.

Prefira moedas em espécie pois têm menor tributação de IOF, sendo a opção mais econômica.
Fale com nossos operadores e consiga a melhor taxa.
Em diversos países como o Canadá, Austrália, Chile e Argentina o real tem melhor poder de compra.
Existem pacotes turísticos internacionais mais econômicos.

via WhatsApp SOMENTE MENSAGENS 51 9698.3422

EXECUTIVE CORRETORA DE CÂMBIO

Reg. BACEN 31314/0001 - Ouvidoria 0800 770-5422 Porto Alegre | Caxias do Sul | Novo Hamburgo | 51 3303.3422 www.executivecambio.com.br

Miguel Marques Vieira
Vice-presidente de Jovens Empreendedores

A FORMAÇÃO DE NOVAS LIDERANÇAS EMPRESARIAIS: UM PROCESSO EM PERMANENTE EVOLUÇÃO

Um dos objetivos do Comitê de Jovens Empreendedores – CJE da ACI é possibilitar a troca de experiência e ideias entre os integrantes e grandes líderes e empresários de nossa região. Mensalmente, temos no ambiente associativo uma oportunidade única que contribui para nosso desenvolvimento pessoal e profissional.

Além disso, o estudo dos livros escolhidos pelo grupo de jovens empreendedores e a realização de visitas institucionais junto às empresas são atividades que permitem maior aprofundamento teórico e prático dos conceitos aprendidos em nossas reuniões mensais.

Certamente, após a análise e debate dos livros estudados são compreendidos diversos aspectos pertinentes ao ambiente de negócios em que estamos inseridos. Além disso, as visitas técnicas são muito úteis para entendermos o processo produtivo de nossas empresas e das reais dificuldades enfrentadas para assegurarmos melhores condições de desenvolvimento e competitividade.

Dentre as iniciativas de nosso Comitê, cabe aqui destacar o inédito convênio firmado com o IBGC – Instituto Brasileiro de Governança Corporativa, em que se pretende disseminar as melhores práticas de Governança Corporativa que são fortemente incentivadas para a perpetuação das empresas ao longo das gerações.

Pelo convênio firmado, foi planejada a realização de três Workshops, no auditório da ACI, que abordam os seguintes assuntos: a preparação dos herdeiros e sucessores das empresas familiares; a relevância da atuação do Conselho de Administração como um órgão essencial na estrutura da governança; e o processo que promove a valorização das organizações, o qual será realizado no próximo dia 26 de novembro de 2015.

Em todos os eventos são apresentados cases de empresas bem-sucedidas em seu processo de Governança Corporativa e que possam também contribuir para a perpetuação das empresas de nossa região. Acreditamos que, independentemente do tamanho da sociedade, qualquer organização deve ser bem gerida, de acordo com as boas práticas incentivadas pelo IBGC.

Finalmente, destaco a relevância de nosso evento anual que é o Encontro CJE que, em sua 4ª edição, agendada para o dia 7 de abril de 2016, pretende trazer, novamente, o depoimento pessoal e a trajetória de grandes empreendedores do Brasil.

A partir da realização destes importantes eventos para nossa comunidade, oportunizamos que outros jovens também se inspirem com grandes lideranças empresariais e se sintam confiantes para empreenderem e conquistarem seus objetivos!

ACI é apoiadora do Startup Weekend Novo Hamburgo

A ACI, através do vice-presidente de Inovação e Tecnologia, Rodrigo de Castro, e dos diretores Karin Schwartzhaupt (Administrativa-Financeira) e Marco Aurélio Kirsch (Relações Institucionais) recebeu o pró-reitor de Inovação da Universidade Feevale, Cleber Prodanov. O objetivo do encontro foi detalhar a realização do Startup Weekend Novo Hamburgo, que tem a entidade como apoiadora.

Entre os dias 16 e 18 de outubro, a Universidade Feevale, por meio da Pró-Reitoria de Inovação e do Feevale Techpark sedia, o Startup Weekend Novo Hamburgo. É a primeira vez que o evento, mantido pela Techstars em parceria com a Google, acontece no Vale do Sinos. Com a proposta de popularizar o empreendedorismo e a inovação para fomentar o desenvolvimento da região onde acontece, cada edição do Startup Weekend é realizada em diferentes cidades simultaneamente. Os participantes farão 54 horas de imersão para, com o auxílio de profissionais especializados, criarem um modelo de negócios de sucesso.

ACI recebeu o pró-reitor de Inovação da Universidade Feevale, Cleber Prodanov

"A atual geração de novos empreendedores será o divisor de águas entre os mercados tradicionais e futuros. Precisamos de espaço para testar hipóteses e habilidades e promover uma reformulação dos modelos de negócio atuais. Para isso precisamos de espaços para promoção dessa interação, entre empresas novas e estabelecidas para completar ideias e competências. O Startup Weekend é uma dessas iniciativas que integra empresas, empreendedores e academia em prol dessa evolução, de forma simples e ágil, com viés inovador e de grande potencial", destacou o vice-presidente de Inovação e Tecnologia da ACI.

Rodrigo de Castro será um dos mentores e o presidente da entidade, Marcelo Clark Alves, um dos juízes de avaliação. "Apenas 35 mil das quase 5 milhões de empresas brasileiras são classificadas como de alto crescimento. No entanto, são responsáveis por quase metade da criação de empregos da economia brasileira. Um olhar atento ao empreendedorismo que se pratica no país mostra que os brasileiros são muito criativos mas pouco inovadores o que explica por que as empresas crescem pouco. Nesse momento a mentoria de profissionais experientes e aptos a explorar oportunidades e transformar ideias em negócios conectados, cria um indutor de ações para o encadeamento produtivo e estimula a criação de novos negócios", complementa Rodrigo de Castro.

O Startup Weekend foi criado em 2007 e, desde lá, já percorreu 131 países, totalizando 2.349 eventos, 160.156 participantes em 825 cidades. No Brasil, já ocorreram 74 edições, somando 4.417 participantes em 40 cidades. Ao longo dessas edições, mais de 8.100 empresas foram criadas. O crescimento tem sido rápido e sustentável, mais de 100% ao ano, graças ao modelo inovador do programa.

A rede de líderes está composta por investidores, empresários locais, empreendedores, acadêmicos, organizações, aceleradoras, incubadoras, executivos do setor privado e representantes do governo, entre outros.

Empresas garantem presença no **Estande Coletivo do RS na Couromoda**

Espaço do RS é garantia de negócios por compradores nacionais e internacionais

O sorteio dos espaços destinados às micro e pequenas empresas do setor coureiro-calçadista inscritas para participar no Estande Coletivo do RS na Couromoda 2016 aconteceu no Auditório da ACI e contou com a presença do presidente da feira, Francisco Santos. Na oportunidade, o coach Gustavo Campos fez uma palestra focada no tema "Ressignificando vendas em feiras comerciais".

A Couromoda ocorre de 10 a 13 de janeiro, no Expo Center Norte, em São Paulo. A 17ª edição consecutiva do Estande Coletivo do RS tem a parceria da ACI-NH/CB/EV, da Agência Gaúcha de Desenvolvimento e Promoção do Investimento (AGDI) e Sebrae/RS. Alguns dos municípios participantes – Campo Bom, Sapiranga, Igrejinha e Três Coroas – oferecem auxílio extra às indústrias com sede em seu território.

Com localização privilegiada, na Avenida 10/13, espaço 06 na entrada principal Sul, o Coletivo do RS terá área e número de participantes equivalentes ao ano passado, num total de 1.564 m², comportando 62 empresas, com infraestrutura adequada para receber compradores que já conhecem os acessórios de moda e qualidade produzidos no Rio Grande do Sul.

"Vamos dar todo o suporte para que as empresas novamente surpreendam os visitantes com atendimento e produtos de alto nível", destaca o diretor de Relações Institucionais da ACI, Marco Aurélio Kirsch.

As demais empresas interessadas em participar ainda podem ser inscrever, entrando em contato com a ACI, pelo fone 2108-2108 ou pelo e-mail cota@acinh.com.br.

JÁ GARANTIRAM ESPAÇO AS EMPRESAS:

Ana Flex ▪ Santas e Saltos ▪ Estilo Exclusivo Calçados ▪ Bolsas Lisy ▪ GNC ▪ Benii ▪ Bassanesi ▪ Belmon ▪ Calçados Estulan's Georgia Guedes ▪ Invoice ▪ Esho Collection ▪ Ícone ▪ Tchocco ▪ Angel Flex ▪ Viva Bella ▪ Vestígios ▪ Viavivi ▪ Paolattore Studio Acesso ▪ Fiero ▪ Zanni Barcelos ▪ Fabi-Ro ▪ D'Amare ▪ KLB ▪ Belô Brasil ▪ L Luvas ▪ Rio de Luz ▪ Claudia Martinez Pelli Brasil ▪ Anthology ▪ Estilomix ▪ Linea Bella Bolsas ▪ Pitang By Brasil Calçados e Acessórios ▪ Mary Pepper Pink Butterfly ▪ Tiziani Calçados ▪ Tricouro ▪ Adhere Shoes ▪ New Wave

André Rafael Weyermüller
Advogado, professor de Direito Ambiental da Feevale
e integrante do Comitê Jurídico da ACI

COMPETÊNCIA AMBIENTAL

Uma questão relevante em matéria ambiental é a determinação das esferas de competência entre União, Estados e Municípios. Todos os cidadãos estão sujeitos a um vasto conjunto de normas jurídicas que compõem o Direito Ambiental. Essas normas são editadas de acordo com as competências estabelecidas pela Constituição e procuram contemplar a proteção do meio ambiente. Porém, nem sempre isso ocorre na prática.

A competência para legislar vai desde o interesse local que toca aos municípios até a competência privativa da União para determinadas matérias como água e energia. Tem-se ainda a competência concorrente dos Estados para matérias como pesca e proteção ao patrimônio histórico por exemplo. Esse conjunto de atribuições acaba por causar uma superposição nada produtiva, sobretudo porque reflete na competência para licenciar e fiscalizar/autuar.

Esse sistema legal complexo enseja, além de conflito de competências, certa insegurança jurídica para quem empreende. Oportuno destacar que o sistema brasileiro deixa a desejar em termos de clareza, o que vem em prejuízo das atividades econômicas e também do meio ambiente como um todo.

Outra questão é a necessidade de atenção à competência pelos próprios entes públicos. Duas questões surgem: Uma delas é a possibilidade de conflitos entre entes e os prejuízos que podem surgir desse embate. A outra é a ocorrência de situações de insegurança jurídica dos empreendedores em virtude de erros na condução de licenciamentos que, não raras vezes, acabam sendo objeto de ações do Ministério Público contra municípios e empreendedores por atos alegadamente inadequados ou fora da competência do município.

Essa realidade indica a necessidade de uma adequada gestão e assessoramento do empresário, sobretudo para o licenciamento ambiental. Muitos empreendimentos licenciados por um ente acabam sofrendo embargo por questões relacionadas a competência, o que enseja paralisações e prejuízos incalculáveis ao empreendedor.

INTEGRAÇÃO FOI A MARCA DA 1ª CORRIDA DA QUALIDADE

O último domingo de agosto marcou uma novidade em Campo Bom. O dia ensolarado foi o cenário perfeito para a realização da 1ª Corrida da Qualidade. Idealizado pelo Comitê Regional Qualidade RS - Vale do Sinos, o evento contou com cerca de 350 participantes de vários municípios. “Nosso objetivo, com a realização da Corrida, foi integrar e demonstrar a importância da qualidade de vida que se busca constantemente. Ficamos muito satisfeitos com a grande participação. Tivemos uma receptividade muito boa, o que atingiu nossas expectativas”, destacou o vice-presidente da Qualidade e Competitividade da ACI, Everson Reynaldo, também presidente do Comitê.

O evento teve saída e chegada do Complexo Cultural do Centro de Educação Integrada (CEI), na Av. dos Estados, com corrida de 5 km e caminhada e corrida de 3 km. Na premiação, troféu nas categorias Geral Masculino e Feminino, do 1º ao 3º lugar. Nas categorias de 5 em 5 anos foi entregue troféu para o 1º colocado e medalha para o 2º e 3º, sendo as categorias divididas em: 18 a 24 anos; 25 a 29 anos; 30 a 34 anos; 35 a 39 anos; 40 a 44 anos; 45 a 49 anos; 50 a 54 anos; 55 a 59 anos; 60 anos ou mais. A Guarda Municipal auxiliou em todo o percurso, garantindo a segurança dos atletas, além dos fiscais de prova.

O vencedor da geral nos 3 km foi o triatleta de Novo Hamburgo, Uiliam Corrêa, apoiado pela Sociedade Ginástica Novo Hamburgo e Nutricorpo. “Participo com frequência de provas, o esporte está presente na minha vida e foi muito bacana estar na corrida”, ressaltou. No feminino, a ganhadora foi Aline Silva de Oliveira, de Canoas, garantindo: “Era o resultado que eu esperava”.

Mais de 350 participantes participaram do evento

FOTOS: FÁBIO WINTER & LU FREITAS

Nos 5 km o vencedor foi Eliton César Feistauer, de Campo Bom. O atleta corre há dez anos e afirma que participou para ganhar. “Achei a corrida muito boa e estava preparado”. A mesma avaliação foi feita por Adriana de Paiva, também de Campo Bom, campeã no feminino. “Adorei o evento e também fui para ganhar”, destacou ela.

Entre as equipes que integraram o evento, o destaque de maior número ficou por conta da Calçados Viadei, de Campo Bom, que inscreveu 81 participantes. “A prática de esportes, a qualidade de vida pessoal e profissional é uma de nossas bandeiras, além da integração que se propicia a todos”, apontou a diretora Ana Elisa Auler, orgulhando-se da participação de todos.

Público confraternizou junto ao Complexo Cultural do Centro de Educação Integrada (CEI)

Equipe do Comitê Regional Qualidade RS - Vale do Sinos

A 1ª Corrida da Qualidade em Campo Bom teve o patrocínio Ouro de Sicoob Ecocredi, com apoio de Lojas Paludo, Pitt Jeans, Alpelo, Inspire Academia, Bueno Imóveis, Unimed Vale do Sinos e Prefeitura de Campo Bom, através da Secretaria Municipal do Esporte e Lazer. Todos os atletas receberam medalha de participação.

GDE forma novas turmas de Novo Hamburgo e Campo Bom

O curso Gestão e Desenvolvimento para a Excelência (GDE) formou os 24 alunos, de 17 empresas, numa realização da ACI, através do Comitê Regional Qualidade RS - Vale do Sinos. De acordo com Everson Reynaldo, presidente do Comitê VS, o programa é alinhado aos critérios do PGQP (Programa Gaúcho da Qualidade e Produtividade) e tem como foco preparar os participantes para administrar seu negócio, com base em fatos e dados, utilizando as metodologias e ferramentas da qualidade, facilitando a tomada de decisão. “O programa também estimula novas lideranças, com diferenciais nas empresas, para que se mantenham vivas e saudáveis, aprimorando a satisfação dos clientes e colaboradores da organização”, ressaltou Reynaldo.

O presidente da ACI, Marcelo Clark Alves, destacou outro propósito importante do programa. “O GDE proporciona a disseminação e multiplicação do que se aprende, buscando uma gestão competitiva com empresas comprometidas”, pontuou ele. As cerimônias de formatura contaram com a explanação do coordenador de capacitação do Comitê, Marcelo Alves de Souza, que detalhou as ações realizadas, dentro dos oito critérios do PGQP.

OS FORMANDOS DO GDE NOVO HAMBURGO

ALUNO	EMPRESA
Ricardo Fantoni	Academia Próvida
Anderson Iago Padilha Fernandes	ACI-NH/CB/EV
Caroline Paiva da Silva	Air Service Manutenções
Marcelo Santos de Oliveira	Blitz Transportes
Elisa Helena Greenfield	Enece Contabilidade
Roberta Cassel Greenfield	Enece Contabilidade
Jéssica Purper Mengue	Escola Balão Mágico
Elisangela Maria Borba Farias	Esfera Indústria Gráfica
Luana Ramos Arnhold	Esfera Indústria Gráfica
Rudinei José Botega	Esfera Indústria Gráfica
Adriano de Almeida	Florauto Comércio de Veículos
Eder de Souza	Florauto Comércio de Veículos
Djeison Mickael da Silva	Lojas Paludo
Thiago Schilling	Metalúrgica Schilling
Rubens Gilberto Tomm	Movitel Telecomunicações
Williams Leal De Barros	Movitel Telecomunicações
Nelsio Ramos Júnior	NRamos Mudanças
Rosangela Clezar da Silva	Pastelaria Mais Pastel
Daniel Junior Soares	Real Novidades Distribuidora
Andre Fernando Pohren	Samar Alimentos
Claudinei Barcelos dos Santos	Samar Alimentos
Gilson Delano Barreto Rocha	Tempo Imóveis
Jaques Timm	Tempo Imóveis
Regis Eduardo Thoen	Ter Comercial Agrícola

OS FORMANDOS DO GDE CAMPO BOM

ALUNO	EMPRESA
Carla Grifante	
Lucas Capeletti	Braun & Braun Móveis sob Medida
Marilene Garcia	Calçados Viadei
Marcelo Haag	Gabi Assessórios
Lilian Roos Wolf	Intercapital Corretora de Seguros
Eliane Charga e Simone Reichenbach	Lojas Paludo
Silvana Thais Vidal	Óptica Exclusiva
Tomas Saft	Saft Embalagens
Larissa Citton Brehm	Styka Indústria de Cordas e Cordões
Joseane Zacharias	Super Mercado Central
Juliana Kroetz	Turismo Comercial Campo Bom

Os formandos de Novo Hamburgo

Turma de alunos de Campo Bom

Fundação Semear comemora 19 anos

Proporcionar a participação da sociedade em ações de responsabilidade social. Esta é a missão da Fundação Semear, que completa 19 anos de existência e atuação junto à comunidade, em 17 de outubro de 2015. "Comemorar 19 anos de uma organização como a Semear, computando tantos resultados positivos e tal crescimento na promoção da responsabilidade em nossa região, é razão bastante para celebrar e assumir ainda mais nossa missão social e fortalecermos sempre a participação de mais empresários apoiadores e de voluntários", afirma o presidente e idealizador da Fundação, José Flávio Bueno Fischer.

Para celebrar esta data, eventos importantes estão sendo desenvolvidos, como a ampliação e o lançamento de projetos sociais e de tecnologia digital. Neste segundo semestre, a Fundação Semear inaugura, com o apoio da Overseas Resources Foundation, um novo espaço no Centro de Vivência Redentora, na Vila Diehl. A área coberta que está sendo construída no CVR vai beneficiar as crianças atendidas e a comunidade do entorno. Inclui, ainda, na obra, rampa de acesso, palco coberto, portões de segurança e arquibancadas. O projeto está sendo desenvolvido com muito carinho e conta com o importante apoio de graduandos e profissionais da Universidade Feevale.

Outra importante realização da Fundação Semear para este ano de 2015 é a promoção do 6° Encontro Gaúcho do Terceiro Setor, evento que oportuniza a capacitação para profissionais de organizações sociais e de empresas para o desenvolvimento da gestão sustentável. O Encontro Gaúcho acontece entre os dias 28 e 29 de outubro, no Hotel Locanda, em Novo Hamburgo. As inscrições podem ser feitas pelo site www.encontroterceirosetor-rs.com.br, com valores especiais para mantenedores, investidores e organizações sociais vinculadas a Fundação Semear.

O Encontro Gaúcho reúne assuntos relevantes e diversificados que serão abordados por profissionais de referência na área social. Esta é uma importante oportunidade para buscar conhecimento e qualificação, assistir renomados profissionais do Terceiro Setor e debater temas pertinentes ao desenvolvimento social do Estado.

Para o mês de novembro está previsto a realização do Jantar Tributo à Cidadania Empresarial, evento que reconhece publicamente e premia os investidores da Instituição. Na edição do Jantar deste ano acontece também a nomeação do presidente e da diretoria da Semear para a gestão 2016/2017.

Luciane Wendling Lipp
Gerente de Recursos Humanos da Carburgo e
Integrante do Comitê Regional de Recursos Humanos da ACI

ESTABILIDADE E SEGURANÇA. APRENDIZADO E DESENVOLVIMENTO. QUANDO É HORA DE MUDAR?

Cada vez está mais difícil encontrar profissionais completando décadas de trabalho na mesma empresa. A rotatividade tem sido um dos principais dilemas das organizações, quer por motivos relacionados ao mercado instável, quer pela urgência de crescimento e reconhecimento das novas gerações.

É importante esclarecer que não há um número certo de anos que o colaborador deve permanecer na empresa. Isso varia de acordo com cada caso. Um profissional pode ter novas responsabilidades e desafios em uma empresa mesmo depois de 20 anos, enquanto outro pode cair na zona de conforto já no primeiro ano. O importante é que o período seja sempre de aprendizado e desenvolvimento.

A principal questão, neste caso, não é o tempo que o profissional trabalhou em uma empresa, mas sim o quanto ele se desenvolveu na organização nesse período. É indicado que o profissional permaneça na empresa enquanto houver possibilidades de crescimento, desafios e aprendizado, bem como ao passo que estiver feliz com aquilo que faz. As boas empresas trabalham para manter seus bons empregados e investem cada vez mais na identificação e valorização de seus talentos, disponibilizando cursos, treinamentos e planos de carreira, pois não querem perder bons profissionais.

Diante disso, citamos algumas vantagens e desvantagens em permanecer muito tempo na mesma empresa. Vantagens: segurança e adaptação: o profissional está dentro de um terreno conhecido e adaptado à política e cultura organizacional da companhia. Especialização: faz com que esse profissional se torne um grande especialista, possuindo muito conhecimento específico sobre o negócio. O vasto conhecimento do negócio e necessidades empresariais poderá contribuir para que o profissional se destaque no desenvolvimento de estratégias ou promoção de resultados. Carreira ascendente: permite uma carreira ascendente e de sucesso. Quando o profissional conhece bem a organização ele tende a assumir cargos mais importantes, com salários e responsabilidades equivalentes.

E as desvantagens. Zona de conforto: pode ocorrer quando o profissional aceita permanecer por anos no mesmo cargo, com mesmo salário e executando sempre as mesmas atividades, sem buscar novos objetivos e desafios. Falta de aprimoramento: o profissional deixa de acompanhar a evolução e necessidades do mercado e fica defasado. Tal fator será prejudicial em sua performance dentro da empresa, bem como para o caso de ter que buscar um novo trabalho. Metas não cumpridas: o profissional deve estabelecer metas que o ajudem a definir se continuar na empresa é ideal ou se o melhor é mudar. Se a empresa já não consegue cumprir essas metas, é hora de mudar.

Cabe, então, a cada profissional, realizar constantemente uma análise da carreira para saber se o projeto de crescimento da empresa corresponde às suas expectativas para o futuro. Caso tenha conquistado promoções, ocupado diferentes funções, encarado desafios, obtido aprendizados constantes e buscado aprimoramento em sua área, certamente está indo bem. Mas, se os planos que você estabeleceu para a sua carreira para os próximos cinco, dez, ou 15 anos não podem ser cumpridos pelo que a empresa oferece, é hora de buscar novos desafios, é hora de mudar.

A ilegalidade da contratação de trabalhadores como pessoa jurídica (Pejotização).

A contratação de pessoas jurídicas para a prestação de serviços é um instrumento importante de dinamização econômica e controle de custos, porém, tal eficiência não pode ser buscada através de sacrifício de direitos trabalhistas.

O fenômeno denominado "pejotização" desponta como nova modalidade de contratação, pela qual o empregador exige a constituição de pessoa jurídica pelo empregado a fim de descaracterizar o vínculo de emprego, fraudando, assim, a legislação trabalhista.

Ocorre que a Justiça do Trabalho vem reconhecendo que há fraude em tal modalidade de contratação, reconhecendo o vínculo de emprego entre o trabalhador e a empresa empregadora, o que resulta em condenações trabalhistas de montante elevado.

As empresas, ao contratarem empregado para a sua atividade-fim de forma ilegal através da constituição de pessoa jurídica pelo trabalhador, estão, na realidade, criando um imenso passivo trabalhista futuro, o que certamente trará enorme prejuízo financeiro à empresa contratante.

Se ficar comprovado de alguma forma (documentos, e-mails, testemunhas, etc) que o trabalhador recebia ordens para executar as suas atividades, que cumpria horário de trabalho, que prestava o serviço dentro da sede da empresa contratante e que era tratado com subordinação funcional (recebendo ordens) será considerado empregado, recebendo via de regra em caso de ajuizamento de ação judicial, indenização trabalhista de elevada monta.

Assim, cabe às empresas, ao realizarem o seu planejamento financeiro, não optarem por práticas como a da "pejotização" – contratação de empregado através da constituição de pessoa jurídica pelo mesmo – uma vez que certamente havendo o ajuizamento de ação trabalhista por parte do trabalhador toda a redução de custos realizada pela contratação da suposta pessoa jurídica será paga em indenização trabalhista e, em muitas vezes, multiplicando-se por várias vezes.

Daniel Paulo Knieling – OAB/RS 49.109
Advogado Especialista em Direito do Trabalho
Pós-Graduado em Direito e Processo do Trabalho.

Daniel Knieling
Advogado Especialista em Direito do Trabalho - OAB/RS 49.109
daniel@knieling.com.br

KNIELING
Advocacia

Daniel Knieling
Advogado - OAB/RS 49.109
daniel@knieling.com.br

ATUAÇÃO

- Ações perante a Justiça do Trabalho
- Ações acidentárias e de doenças relacionadas ao trabalho
- Ações envolvendo Representantes Comerciais
- Indenizações por danos materiais e morais perante a Justiça do Trabalho
- Consultoria e Assessoria administrativa e contenciosa
- Defesas administrativas, judiciais e ações relativas à fiscalização do trabalho, pelo Ministério do Trabalho e Emprego e Ministério Público do Trabalho.

(51) 3036.2085
www.knieling.com.br
Rua Júlio de Castilhos, nº 405, Sala 1202, Centro - Novo Hamburgo

CURSOS

A ACI disponibiliza aos seus associados e comunidade várias opções de capacitação. Confira alguns dos temas já programados e entre em contato com a entidade pelo fone **2108-2108** ou pelo e-mail **capacitacao@acinh.com.br.** Participe!

A ARTE DE FALAR EM PÚBLICO E ENCANTAR PLATEIAS

Instrutor: Wilson Calé
Data: 21 e 22 de outubro
Horário: 18h30min às 22h30min

FISCAL COM FOCO NO BLOCO K

Instrutor: Francisco Laranja
Data: 28 e 29 de outubro
Horário: 18h30min às 22h30min

GESTÃO DE PESSOAS: NÍVEL AVANÇADO

Instrutora: Telma Esmerio
Data: 04 e 05 de novembro
Horário: 18h30min às 22h30min

PLANEJAMENTO FINANCEIRO PESSOAL

Instrutora: Daniela Dornelles
Data: 04 e 05 de novembro
Horário: 18h30min às 22h30min

EQUIPES DE ALTA PERFORMANCE

Instrutora: Maria Regina Xausa
Data: 09, 10, 16 e 17 de novembro
Horário: 19h às 22h30min

COMO AUMENTAR AS VENDAS EM ÉPOCA DE CRISE

Instrutor: André Silva
Data: 10 e 11 de novembro
Horário: 18h30min às 22h30min

GESTÃO ESTRATÉGICA DE CRÉDITO E INSTRUMENTOS EFICAZES DE COBRANÇA

Instrutor: Jaime Luiz Prux Junior
Data: 26 de novembro
Horário: 18h30min às 22h30min

CONTABILIDADE PARA INICIANTES

Instrutor: Alexander Glaser
Data: 23, 24 e 25 de novembro
Horário: 18h30min às 22h30min

POSTURA PROFISSIONAL E RELACIONAMENTO INTERPESSOAL

Instrutor: Eduardo Fogaça
Data: 30 de novembro, 01 e 02 de dezembro
Horário: 18h30min às 22h30min

DESONERAÇÃO DA FOLHA DE PAGAMENTO

Instrutora: Ana Paula Mesquita Maia Santos
Data: 07, 08 e 09 de dezembro
Horário: 18h30min às 22h30min

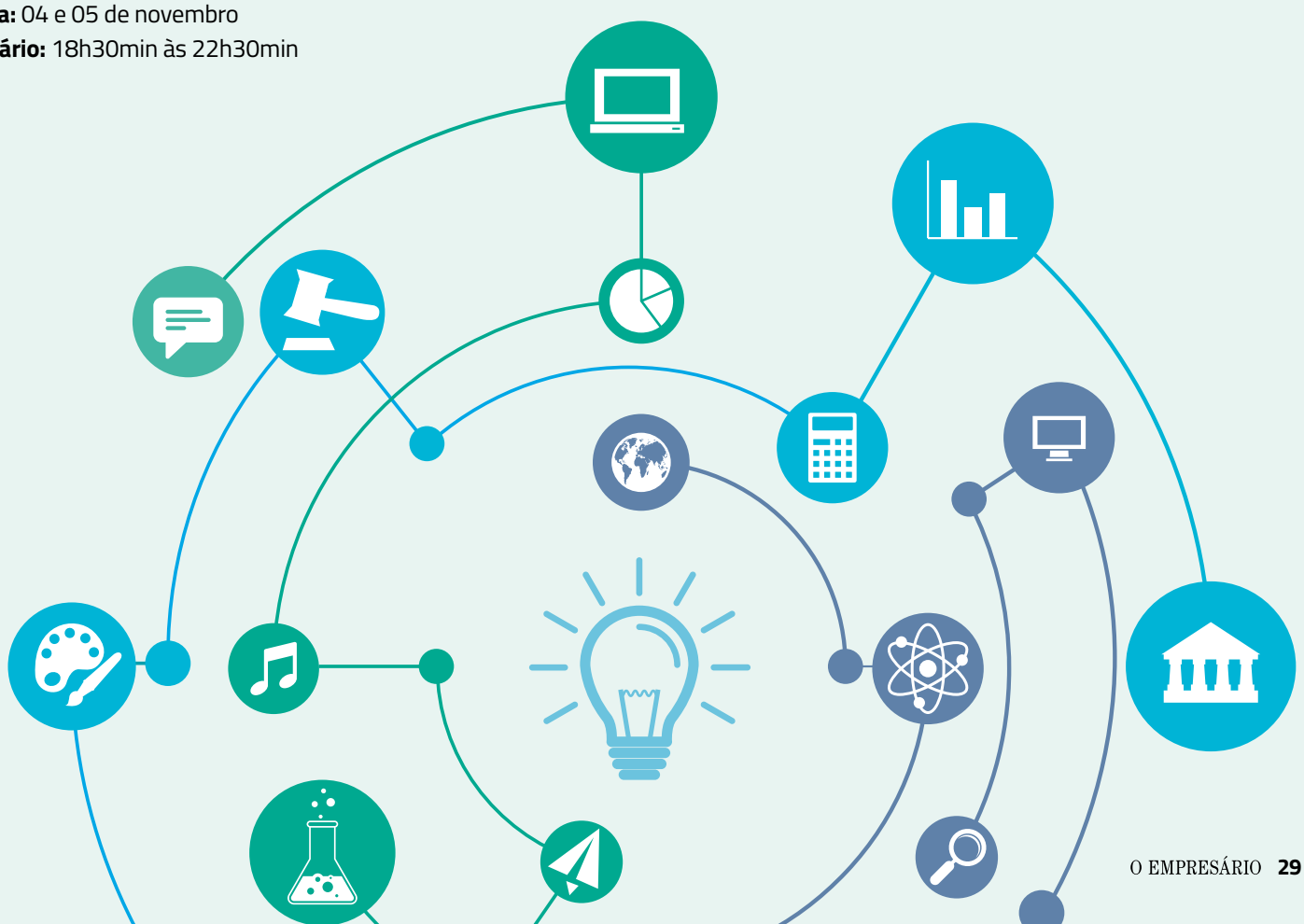

BEG SUPPORT

Oracle Platinum Partner na Região do Vale dos Sinos

A Beg Support Informática Aplicada, fundada em 2005, é uma empresa especializada em tecnologia de banco de dados Oracle e estabeleceu sua nova sede na cidade de Novo Hamburgo, Rio Grande do Sul.

Este ano a empresa conquistou o nível de parceria Platinum perante a Oracle do Brasil, sendo a única do ramo de tecnologia, no Vale do Sinos, a obter este nível. Isto foi alcançado devido ao crescente número de qualificações (certificações nas tecnologias Oracle) obtidas por nossos colaboradores.

Segundo seu Diretor de Tecnologia, Guilherme Solon da Costa, "Nosso objetivo é sermos líderes em tecnologia Oracle no Rio Grande do Sul. Já somos a primeira empresa Oracle Partner nível Platinum da região do Vale do Sinos e atenderemos a partir dali a todos os clientes em tecnologia Oracle das regiões do Vale do Sinos, grande Porto Alegre, serra e interior do estado."

Os diretores da Beg, Giseli Daudt da Costa e Guilherme Solon da Costa, na nova sede da empresa, que está localizada na rua Joaquim Pedro Soares, nº 500, sala 44, no Centro de Novo Hamburgo.

A Beg Support busca sempre ser referência na oferta de tecnologia e serviços com inteligência, qualidade e valor agregado, proporcionando o crescimento dos negócios e garantindo retorno aos nossos clientes e colaboradores.

Tem a missão de desenvolver uma empresa de renome nacional com presença destacada em todas as áreas de atuação, se identificando pelo comprometimento, competência tecnológica e pela qualidade dos seus serviços.

Ela é formada por uma equipe de profissionais habilitados nas mais diversas áreas, possuindo vasta experiência em tecnologia de banco de dados Oracle, atendendo a uma ampla gama de clientes pertencentes as mais diversas áreas de atuação no Rio Grande do Sul.

BEG SUPPORT COMEMORA 10 ANOS

Neste mês a empresa completa seus 10 anos, e para comemorar com seus clientes, irá promover um evento no dia 25 de novembro, juntamente com seus colaboradores e parceiros na Associação Comercial e Industrial de Novo Hamburgo, com palestras e novidades do mercado de tecnologia Oracle. A ACI está situada na rua Joaquim Pedro Soares, n° 540, no Centro de Novo Hamburgo.

A Beg atua nas seguintes áreas:

- Suporte a banco de Dados Oracle
- Monitoramento de banco de dados Oracle (24x7x365)
- Otimização de performance do banco de dados Oracle
- Otimização de performance de aplicações em Tecnologia Oracle
- Projetos de Arquitetura de Hardware, Virtualização e Software para o banco de dados Oracle
- Projetos utilizando Oracle VM Server
- Projetos de Alta Disponibilidade de Banco de Dados utilizando Oracle RAC
- Projetos de sites de Recuperação de Desastres utilizando Oracle Data Guard
- Licenciamento de Softwares Oracle
- Hardware Oracle e Oracle Engineered Systems

Possui os seguintes Certificados de Especializações emitidos pela Oracle:

- Specialized Oracle Database
- Specialized Oracle DatabaseTuning
- Specialized Oracle Linux
- Specialized Oracle VM Server
- Specialized Oracle Database Appliance

"Nosso objetivo é atingir a liderança na área de tecnologia de banco Oracle no Rio Grande do Sul, para isso contamos com as parcerias estratégicas da Oracle e da Ação Sistemas" afirma Guilherme.

beg

WWW.BEG.INF.BR - 51 3562.3705

AÇÃO INFORMÁTICA

ORACLE Platinum Partner

Novos sócios

Durante os meses de junho e julho a ACI recebeu novos associados de diversos segmentos. Confira a relação.

AGOSTO

RAZÃO SOCIAL / NOME FANTASIA	SITE / E-MAIL	TELEFONE
BFW Produções Audiovisuais Ltda ME/ Peleia Produções	www.peleiaproducoes.com	3783-7859
Comercial de Pneus Kranz Ltda/ Kranz Pneus	www.kranzpneus.com.br	3587-1778
Cristina Pierotto Werner	avonsetor720@gmail.com	9314-5388
Eccobios Indústria e Comércio Ltda EPP	www.eccobios.com.br	3587-1146
Executiva Assessoria Contábil Ltda ME	www.executivanet.com.br	3561-2785
Globalfit Indústria Têxtil Ltda	www.globalfit.com.br	3580-1180
Klippel e Willrich Advogados Associados/Klippel e Willrich Assessoria Juridica Empresarial	www.kew.adv.br	3593-8415
Liliana Carvalho Müller/Shiatsu - Liliana Carvalho	carvalho.lili@terra.com.br	3581-5987
Metal Assistência Técnica em Couros Ltda/Metalservice	sergiometalcouros@ gmail.com	9944-6366

RAZÃO SOCIAL / NOME FANTASIA	SITE / E-MAIL	TELEFONE
P&N Valorem Assessoria e Gestão Ltda ME	www.penassessoria.com.br	3525-4791
Perfil Energia Consultoria em Energia Elétrica Ltda	www.perfilenergia.com.br	3025-1080
Restaurante Magalhães Ltda/ Café Avenida	verafaresin@yazigi.com	3581-4714
Rodrigo Prates Guntzel/Blend Coworking	www.blend.vc	3036-4510
Shop Display Ind. e Com. de Etiquetas Ltda	www.shopdisplay.com.br	3582-3632
Sige Cloud Sistema de Gestão Ltda ME	www.sigecloud.com.br	4020-3842
Termovolts Resistências Elétricas Eireli ME	carina@voltsresistencias. com.br	3553-1500
Totalflux Indústria de Produtos Químicos Eireli EPP	dnk@dnkautomotive.com.br	3635-0499
Victory Assessoria em Compras Eireli	hotontime@ camutogroup.com	2131-5400
Volts Resistências Elétricas Ltda	www.voltsresistencias. com.br	3553-1500

SETEMBRO

RAZÃO SOCIAL / NOME FANTASIA	SITE / E-MAIL	TELEFONE
Atitude Negócios MG Ltda	comercial.atitudenegocios@ gmail.com	3065-7199
Comercial JC Troes Auto peças Ltda/ Auto Vidros Classe A	www.autovidroclassea.com.br	3554-2183
D3 Tecnologia Empresarial Ltda	www.facebook.com/ d3tecnologia	3065-5049
De Bastiani Advogados	www.dbastiani.adv.br	3066-0301
Innova Supply Ltda ME	bruna@innovasupply.com.br	3279-8878
Inovar Acabamentos para Construção Ltda	www.inovaracabamentos. com.br	3584-7000
Marli Weber Administradora de Cond. Ltda/MW Administradora	www.marliweber.com.br	3036-4661

RAZÃO SOCIAL / NOME FANTASIA	SITE / E-MAIL	TELEFONE
Matheus Mendes Adamatti/M&K Produções e Eventos	www.facebook.com/ mk10producoeseeventos	9172-0276
Megahartz Informática Ltda/ Microdata	www.microdatanh.com.br	3036-5033
Reforx Equipamentos de Segurança Profissional Ltda EPP	www.reforx.com.br	3547-1451
Technik Ind. e Com. de Resistências Elétricas Ltda	daniel@voltsresistencias. com.br	3553-1500

A homenagem da ACI

Nos meses de agosto e setembro a ACI homenageou os associados aniversariantes, pelo seu tempo de fundação, levando em conta o critério de cinco em cinco anos. A entrega foi realizada pelo presidente da entidade, Marcelo Clark Alves.

FOTOS: FÁBIO WINTER & LU FREITAS

Agosto

Carlos Augusto Marchini e Daniel Bauer, receberam pelos 5 anos de fundação da **Sinttec - Ind. e Com. de Laminados Sintéticos e Couro.**

Luiz Carlos Vargas Dias, recebeu pelos 5 anos de fundação da **Celula Imports.**

Fabio Teixeira e Thomás Lipp, receberam pelos 15 anos de fundação da **Car House Toyota.**

Marcelo Souza Brazil, recebeu pelos 15 anos de fundação da **Dispack Distribuidora de Embalagens e Descartáveis.**

Julio Wittmann e Clovis de Vargas, receberam pelos 15 anos de fundação da **Wiva Bordados Ltda.**

Leonardo La Bradbury, recebeu pelos 15 anos de fundação da **Imobiliária Lasserra Ltda.**

Fabiano Luís Wagner, recebeu pelos 15 anos de fundação da **Call Tech Copiadoras.**

Antonio Weck, recebeu pelos 15 anos de fundação da **Acweck & Advogados Associados S.S.**

Daniel Müller e Carol Petry, receberam pelos 20 anos de fundação do **Instituto Cada Vez Melhor.**

Geraldo da Silva, recebeu pelos 20 anos de fundação da **Mould Indústria de Matrizes Ltda.**

Greice de Oliveira Berlitz, recebeu pelos 25 anos de fundação da **Britasinos Concretos.**

Leandro da Silva, recebeu pelos 25 anos de fundação da **Transportes Mandacaru Ltda.**

Rodrigo Blauth Veit e Cesar Blauth Veit, receberam pelos 35 anos de fundação da **Ritmo Veículos Ltda.**

Jorge Luiz Faccioni, recebeu pelos 35 anos de fundação da **Pummer Importação e Exportação de Commodities Ltda.**

Setembro

Rodrigo Benetti Ellwanger, recebeu pelos 5 anos de fundação da **Línea Mais Arquitetura e Construção.**

Marcos Leandro Cerveira, recebeu pelos 5 anos de fundação da **Roma Contabilidade.**

Joana Faller, recebeu pelos 5 anos de fundação da **Testing Company.**

Gustavo Muller, recebeu pelos 10 anos de fundação da **Ambiética Assessoria Ambiental Ltda.**

Rosemeri Secchi Villa, recebeu pelos 10 anos de fundação da **Secctrade Leather.**

Vinícius Schneider, recebeu pelos 15 anos de fundação da **Lauermann Schneider Auditoria & Consultoria.**

Jaqueline Loeblein Kauer, recebeu pelos 15 anos de fundação da **Sinosluz Iluminação e Materiais Elétricos.**

Vanderlei Leopoldo Külzer, recebeu pelos 20 anos de fundação da **Oksebra do Brasil - Artefatos de Couro.**

Fernando Muller Dias, recebeu pelos 25 anos de fundação da **Veja Organizações Contábeis.**

Larissa Madsen, recebeu pelos 30 anos de fundação da **Arte & Vidro.**

Paulo Fernando Dörr, recebeu pelos 40 anos de fundação da **Calçados Sandra Ltda.**

Eduardo Roberto Schuck, recebeu pelos 40 anos de fundação da **Imobiliária Walric.**

Marlos Schmidt, recebeu pelos 40 anos de fundação da **Indústria de Máquinas Erps.**

Valorizando a participação empresarial

A ACI conta com decisivas parcerias para a realização de diversos projetos, oferecendo qualificação, desenvolvimento, crescimento e novas perspectivas de negócios que beneficiem toda a região. A entidade reconhece e agradece as seguintes organizações:

Prato Principal

Patrocínio

Colaboração

De Sócio para Sócio

Patrocínio

Seminário de Segurança

Patrocínio

Rodada de Negócios

Patrocínio

Economia & Negócios

Patrocínio

Corrida da Qualidade

Patrocínio Ouro

Apoio

Destaque Empresarial

Patrocínio

Apoio Master

Apoio

Colaboração

Liderança & Coaching em EV

Patrocínio

ANUNCIANTES DESTA EDIÇÃO

Beg Support	www.beg.inf.br
CEDEM / Fundação Dom Cabral	www.cedem.com.br
Certivale Certificadora Digital Ltda ME	www.certivale.com.br
Cigam Software Corporativo Ltda	www.cigam.com.br
Conexo Assessoria em Comércio Exterior Ltda	www.conexo.com.br
Cooperativa de Crédito de Livre Admissão de Associados Pioneira da Serra Gaúcha – Sicredi	www.sicredi.com.br
Executive Corretora de Câmbio Ltda	www.executivecambio.com.br
Knieling Advocacia Trabalhista	www.knieling.com.br
Laser Outsourcing de Impressão Ltda	www.lasernh.com.br
Lauermann Schneider Auditoria & Consultoria	www.lsj.com.br
Real Atacado	www.realatacado.com.br
Universidade Feevale	www.feevale.br

A ciência transforma o mundo

Mestrados e Doutorados

Inscrições até 30/10/2015

MESTRADO

- Diversidade Cultural e Inclusão Social
- Indústria Criativa
- Letras
- Processos e Manifestações Culturais
- Qualidade Ambiental
- Tecnologia de Materiais e Processos Industriais

DOUTORADO

- Diversidade Cultural e Inclusão Social
- Processos e Manifestações Culturais
- Qualidade Ambiental

Informações: (51) 3586.8822 - www.feevale.br/pos

CURSOS RECOMENDADOS PELA CAPES

UNIVERSIDADE FEEVALE
CONHECIMENTO PARA INOVAR O MUNDO

Aqui você forma novos futuros

MIDIA

HÁ 15 ANOS OTIMIZANDO RESULTADOS

Experiência e capacitação
a serviço de sua empresa

www.lsj.com.br
(51) 3067.9700

LAUERMANN SCHNEIDER
AUDITORIA & CONSULTORIA
CRC/RS 04574

15 ANOS